



Colores para despacho



Comercializadora 3G E.U.

LT-9555

INFORMACIÓN TÉCNICA

Niveles de Filtración
0,3Um(PFE) Partículas 96%
2,5Um(BFE) Bacterias 98%

(Nivel Mínimo de Filtración contra COVID-19
PFE 91%)



Cinta Metalica
Interna



Cinta Elástica
a la cabeza



Cierre Frontral
Termosellado



Elaborados Bajo Norma
Técnica y Entandares Aplicables

⚠ Cuidado: Siga las instrucciones antes
de usarlo, el uso inadecuado puede ser
perjudicial para la salud: Lote:
BFE 98%

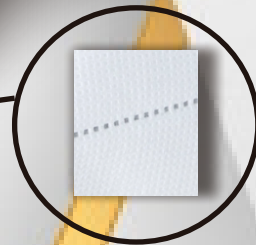

Termosellado de
5 capas

CARACTERISTICAS

CINCO CAPAS EN TELA TERMOSELLADA.

Una capa Interna de Politex nivel médico. Suave al tacto

Una capa de Filtro de poliéster nivel hospitalario.

Dos capas de Filtro MELTBLOWN NIVEL MÉDICO

Una capa Externa de Politex nivel médico. de alta

A. TELA TERMOSELLADA.

- ü Permite Adherencia al rostro.
- ü Impide que las telas colapsen.
- ü Permite circulación del aire para una fácil respiración.

C. CIERRE FRONTAL TERMOSELLADO

- ü Impide el ingreso y salida de partículas.
- ü Garantiza protección y seguridad frontal.

B. CINTA ELÁSTICA.

- ü Permite Adherencia al rostro.
- ü Balance de la mascarilla.
- ü Permite circulación del aire para una fácil respiración.

E. CINTA METALICA

- ü Permite un mayor ajuste nasal.
- ü Garantiza protección y seguridad.

Aplicaciones

EN 149:2001+A1:2010



LT-9555

INSTRUCTIVO DE AJUSTE



1

Antes de ponerse la mascarilla, lávese bien las manos con agua y jabón o desinfectarse con alcohol.



2

Con ambas manos, cubrase la boca y la nariz utilizando la mascarilla y asegúrese que este correctamente posicionada.

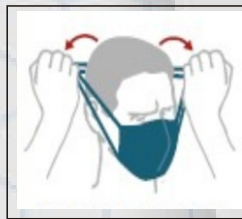

3

Estire los elásticos albergando el contorno de la cabeza para así posicionarla adecuadamente.

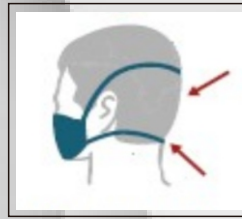

4

Coloquese el elástico detrás de la cabeza y no sobre las orejas.



5

Verificar el ajuste de acuerdo a la fisonomía de su nariz.

CONSEJO DE USO



1

Evite tocar la mascarilla mientras la usa; si lo va hacer, lávese las manos con anterioridad o desinfectese con alcohol.

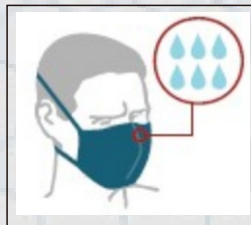

2

Cambie la mascarilla tan pronto la vea sucia o en su efecto con algún daño.



3

Antes de quitarse la mascarilla, lávese las manos de nuevo con agua y jabón o desinfectese con alcohol.



4

Para quitarse la mascarilla; quitesela por detrás con ambas manos (no toque la parte delantera de la mascarilla).

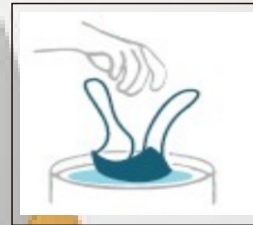

5

Al quitarse la mascarilla, lávela a mano, por unos 20 segundos con agua y jabón. Déjala secar totalmente; Puede ser reutilizada hasta 5 veces, dependiendo de su cuidado.

ADVERTENCIAS DE USO.

- Ü El usuario debe leer las instrucciones de uso y consejos antes de usar la mascarilla.
- Ü Esta mascarilla no protege contra el riesgo de contraer la enfermedad o la infección debido al mal uso.
- Ü Esta mascarilla NO suministra oxígeno.
- Ü No lo use en lugares que contengan poco porcentaje de oxígeno; utilice el elemento adecuado para este caso.
- Ü No sobre pase los límites de concentración establecida por los estándares regulatorios.
- Ü Un mal uso de este producto puede causarle serios daños o hasta la muerte.
- Ü No sustituya, modifique, agregue u omita partes del producto.

APLICACIONES SUGERIDAS

- Ÿ Trabajo Médico; únicamente sin válvula
- Ÿ Trabajos de Empacado
- Ÿ Trabajos con Madera
- Ÿ Trabajos de Pintura
- Ÿ Trabajos de Trituración
- Ÿ Protección contra bacterias únicamente
- Ÿ Trabajo Minero
- Ÿ Trabajo de Construcción
- Ÿ Trabajo de Alimenticio
- Ÿ Trabajo de Limpieza o Aseo