

# LINK TECH

## INFORMACIÓN TÉCNICA

# LT-9520



Colores que se entregan

Elaborados Bajo Norma  
Técnica y Entandares Aplicables



Cinta Elástica

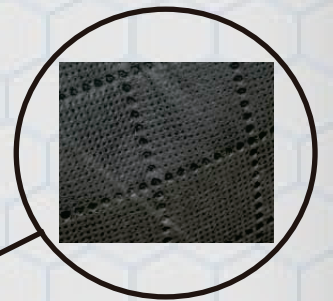

Triple capa fusionada

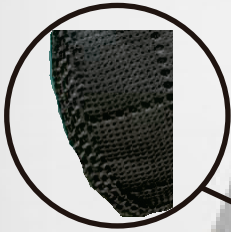

Cierre Frontral

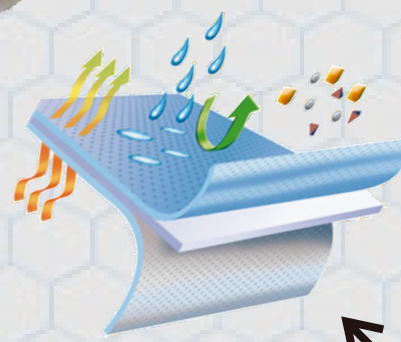

Politex  
(Polipropileno)  
Nivel Médico  
1

Filtro  
Poliéster  
2

Politex  
(Polipropileno)  
Nivel Médico  
3

### CARACTERISTICAS

#### TRIPLE CAPA EN TELA FUSIONADA POR ULTRASONIDO.

- Capa Interna de Polítex nivel médico.
- Capa Filtro de poliéster nivel hospitalario.
- Capa Externa de Polítex nivel médico.

#### A. TELA FUSIONADA POR ULTRASONIDO.

- ü Permite Adherencia al rostro.
- ü Impide que las telas colapsen.
- ü Permite circulación del aire para una fácil respiración.

#### C. CIERRE FRONTAL POR ULTRASONIDO.

- ü Impide el ingreso y salida de partículas.
- ü Garantiza protección y seguridad frontal.

#### B. CINTA ELÁSTICA.

- ü Permite Adherencia al rostro.
- ü Balance de la mascarilla.
- ü Permite circulación del aire para una fácil respiración.

#### D. DISEÑO ERGONÓMICO.

- ü Permite comfort.
- ü Adaptable a la fisionomía del rostro.

Aplicaciones

EN 149:2001+A1:2010



Comercializadora 3G E.U.

# LT-9520

### INSTRUCTIVO DE AJUSTE



1

Antes de ponerse la mascarilla, lávese bien las manos con agua y jabón o desinfectarse con alcohol.



2

Con ambas manos, cubrase la boca y la nariz utilizando la mascarilla y asegúrese que este correctamente posicionada.

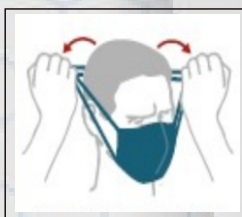

3

Estire los elásticos albergando el contorno de la cabeza para así posicionarla adecuadamente.

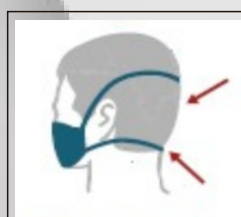

4

Coloquese el elástico detrás de la cabeza y no sobre las orejas.

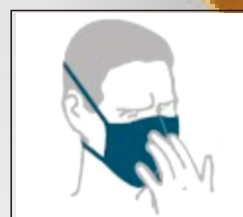

5

Verificar el ajuste de acuerdo a la fisonomía de su nariz.

### CONSEJO DE USO



1

Evite tocar la mascarilla mientras la usa; si lo va hacer, lávese las manos con anterioridad o desinfectese con alcohol.



2

Cambie la mascarilla tan pronto la vea sucia o en su efecto con algún daño.



3

Antes de quitarse la mascarilla, lávese las manos de nuevo con agua y jabón o desinfectese con alcohol.

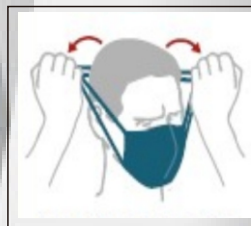

4

Para quitarse la mascarilla; quitesela por detrás con ambas manos (no toque la parte delantera de la mascarilla).

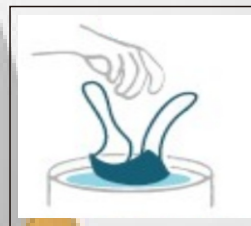

5

Al quitarse la mascarilla, lávela a mano, por unos 20 segundos con agua y jabón. Déjala secar totalmente; Puede ser reutilizada hasta 5 veces, dependiendo de su cuidado.

### ADVERTENCIAS DE USO.

- Ü El usuario debe leer las instrucciones de uso y consejos antes de usar la mascarilla.
- Ü Esta mascarilla no protege contra el riesgo de contraer la enfermedad o la infección debido al mal uso.
- Ü Esta mascarilla NO suministra oxígeno.
- Ü No lo use en lugares que contengan poco porcentaje de oxígeno; utilice el elemento adecuado para este caso.
- Ü No sobre pase los límites de concentración establecida por los estándares regulatorios.
- Ü Un mal uso de este producto puede causarle serios daños o hasta la muerte.
- Ü No sustituya, modifique, agregue u omita partes del producto.

### APLICACIONES SUGERIDAS

- Ÿ Trabajo Médico; únicamente sin válvula
- Ÿ Trabajos de Empacado
- Ÿ Trabajos con Madera
- Ÿ Trabajos de Pintura
- Ÿ Trabajos de Trituración
- Ÿ Protección contra bacterias únicamente
- Ÿ Trabajo Minero
- Ÿ Trabajo de Construcción
- Ÿ Trabajo de Alimenticio
- Ÿ Trabajo de Limpieza o Aseo